

Autor

Institution	Stadt Kerpen
Abteilung	16.2 Verkehrsplanung
Straße	Jahnplatz 1
PLZ	50171
Stadt	Kerpen
Land	Deutschland
Ansprechpartner	Michael Strehling
Telefon	+49-2237-58277
E-Mail	michael.strehling@stadt-kerpen.de

Erstellt mit **DataCollect Webreporter** Version 1.0 am 11.05.2017 10:09:59

Messstelle

Name	L162 Koelner Str
Rtg. kommend (Name)	aus Kerpen
Rtg. gehend (Name)	
Vmax StVO	
Kommentar	
Gerätetyp	SDR Traffic+

Zeitbereich

Startdatum	26.04.2017 10:00
Enddatum	03.05.2017 15:59
Tage	Mo, Di, Mi, Do, Fr, Sa, So
Zeitintervall	60 Minuten
Zeitfenster / Tag	00:00 - 23:59

Längenklassen

[L in m]

Querschnitt		aus Kerpen					Gehend				
Zeit	Σ	Σ	2rad	PKW	LKW	LZ	Σ	2rad	PKW	LKW	LZ
00:00-06:00	4846	2916	12	2814	60	30	1930	20	1824	68	18
06:00-09:00	16360	8928	58	8404	338	128	7432	44	6976	332	80
15:00-19:00	43266	20316	108	19782	260	166	22950	148	22176	516	110
06:00-22:00	133972	65662	362	62900	1600	800	68310	410	65336	2052	512
00:00-24:00	142544	70518	392	67612	1674	840	72026	446	68904	2132	544

Geschwindigkeitskennzahlen

[V in km/h]

	Vmin	Vmax	Vavg	V15	V50	V85	Vexc %
Querschnitt	8	166	59	51	58	69	85.7
aus Kerpen	8	166	60	51	58	69	87.6
Gehend	8	135	59	50	58	68	83.8

Beschreibungen

Vmin: Minimale Geschwindigkeit

Vmax: Maximale Geschwindigkeit

Vavg: Durchschnittliche Geschwindigkeit

V15: Grenzggeschwindigkeit für die ersten 15% der Fahrzeuge

V50: Grenzggeschwindigkeit für die ersten 50% der Fahrzeuge

V85: Grenzggeschwindigkeit für die ersten 85% der Fahrzeuge

Vexc %: Geschwindigkeitsüberschreitung in %

Autor

Institution	Stadt Kerpen
Abteilung	16.2 Verkehrsplanung
Straße	Jahnplatz 1
PLZ	50171
Stadt	Kerpen
Land	Deutschland
Ansprechpartner	Michael Strehling
Telefon	+49-2237-58277
E-Mail	michael.strehling@stadt-kerpen.de

Erstellt mit **DataCollect Webreporter** Version 1.0 am 11.05.2017 10:09:59

Messstelle

Name	L162 Koelner Str
Rtg. kommend (Name)	aus Kerpen
Rtg. gehend (Name)	
Vmax StVO	
Kommentar	
Gerätetyp	SDR Traffic+

Zeitbereich

Startdatum	26.04.2017 10:00
Enddatum	03.05.2017 15:59
Tage	Mo, Di, Mi, Do, Fr, Sa, So
Zeitintervall	60 Minuten
Zeitfenster / Tag	00:00 - 23:59

Verkehrsmengen Ganglinie

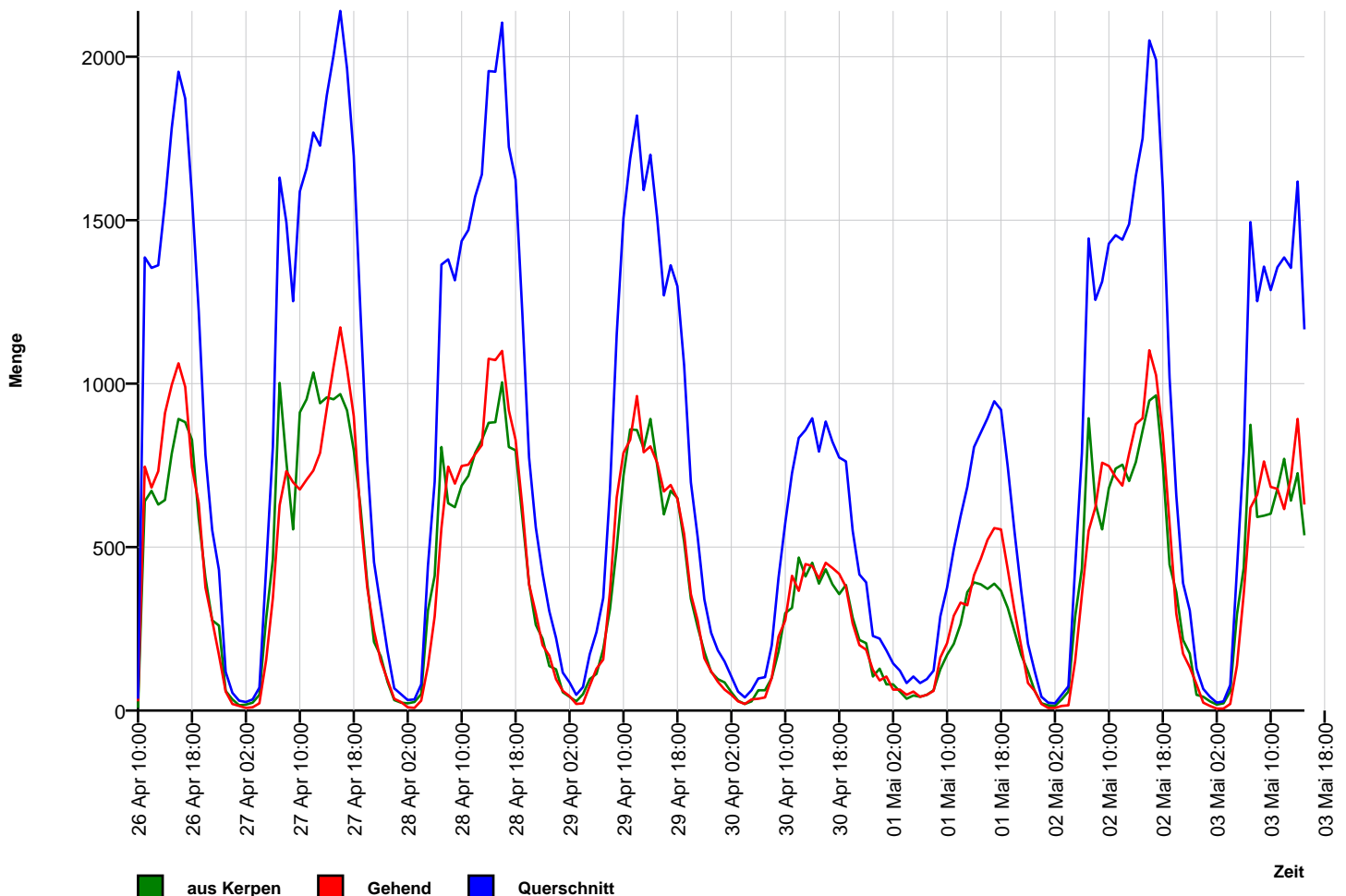

Autor

Institution	Stadt Kerpen
Abteilung	16.2 Verkehrsplanung
Straße	Jahnplatz 1
PLZ	50171
Stadt	Kerpen
Land	Deutschland
Ansprechpartner	Michael Strehling
Telefon	+49-2237-58277
E-Mail	michael.strehling@stadt-kerpen.de

Erstellt mit **DataCollect Webreporter** Version 1.0 am 11.05.2017 10:09:59

Messstelle

Name	L162 Koelner Str
Rtg. kommend (Name)	aus Kerpen
Rtg. gehend (Name)	
Vmax StVO	
Kommentar	
Gerätetyp	SDR Traffic+

Zeitbereich

Startdatum	26.04.2017 10:00
Enddatum	03.05.2017 15:59
Tag	Mo, Di, Mi, Do, Fr, Sa, So
Zeitintervall	60 Minuten
Zeitfenster / Tag	00:00 - 23:59

Geschwindigkeits-Histogramm

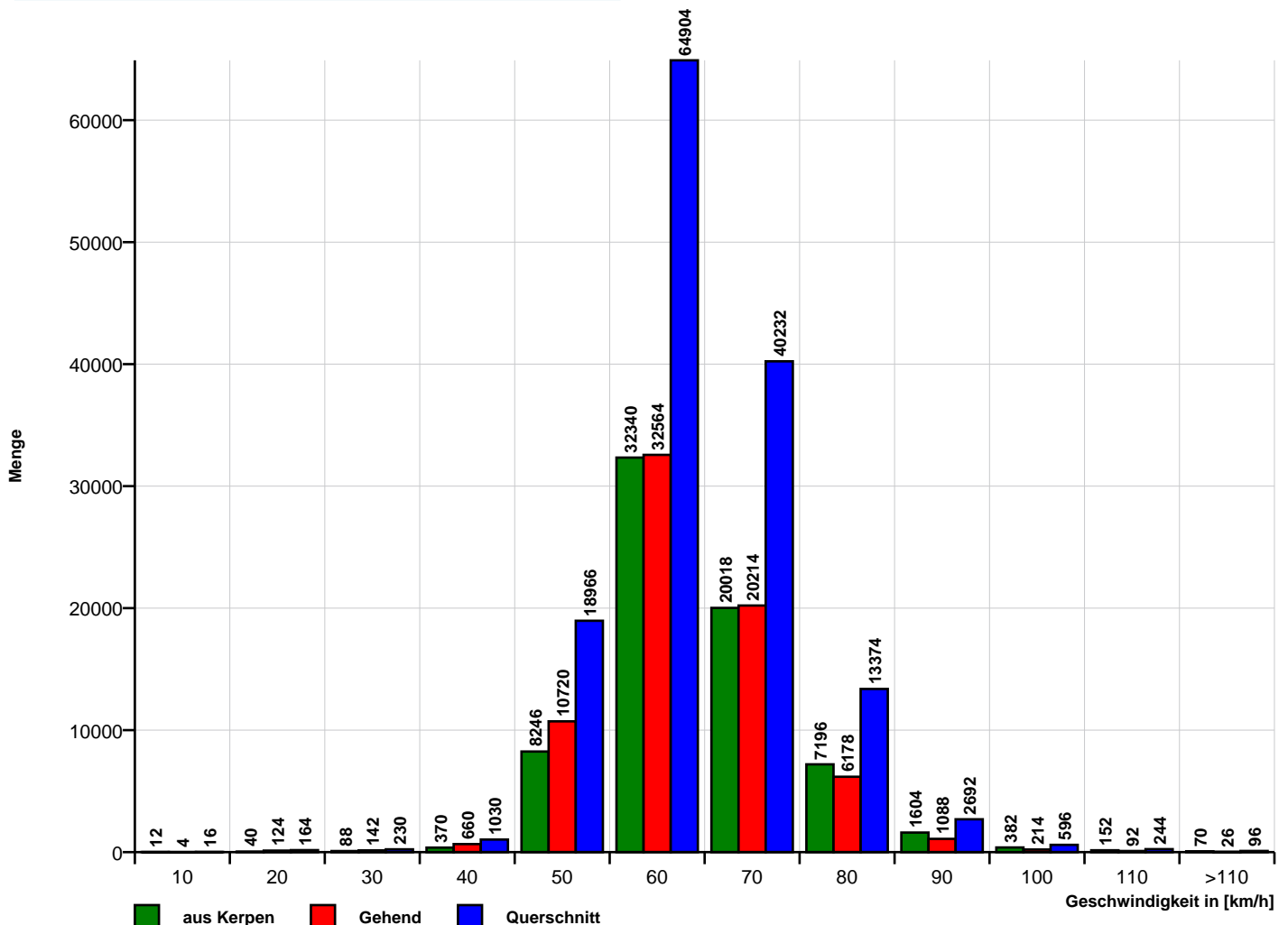

Autor

Institution	Stadt Kerpen
Abteilung	16.2 Verkehrsplanung
Straße	Jahnplatz 1
PLZ	50171
Stadt	Kerpen
Land	Deutschland
Ansprechpartner	Michael Strehling
Telefon	+49-2237-58277
E-Mail	michael.strehling@stadt-kerpen.de

Erstellt mit **DataCollect Webreporter** Version 1.0 am 11.05.2017 10:09:59

Messstelle

Name	L162 Koelner Str
Rtg. kommend (Name)	aus Kerpen
Rtg. gehend (Name)	
Vmax StVO	
Kommentar	
Gerätetyp	SDR Traffic+

Zeitbereich

Startdatum	26.04.2017 10:00
Enddatum	03.05.2017 15:59
Tag	Mo, Di, Mi, Do, Fr, Sa, So
Zeitintervall	60 Minuten
Zeitfenster / Tag	00:00 - 23:59

Längen-Histogramm

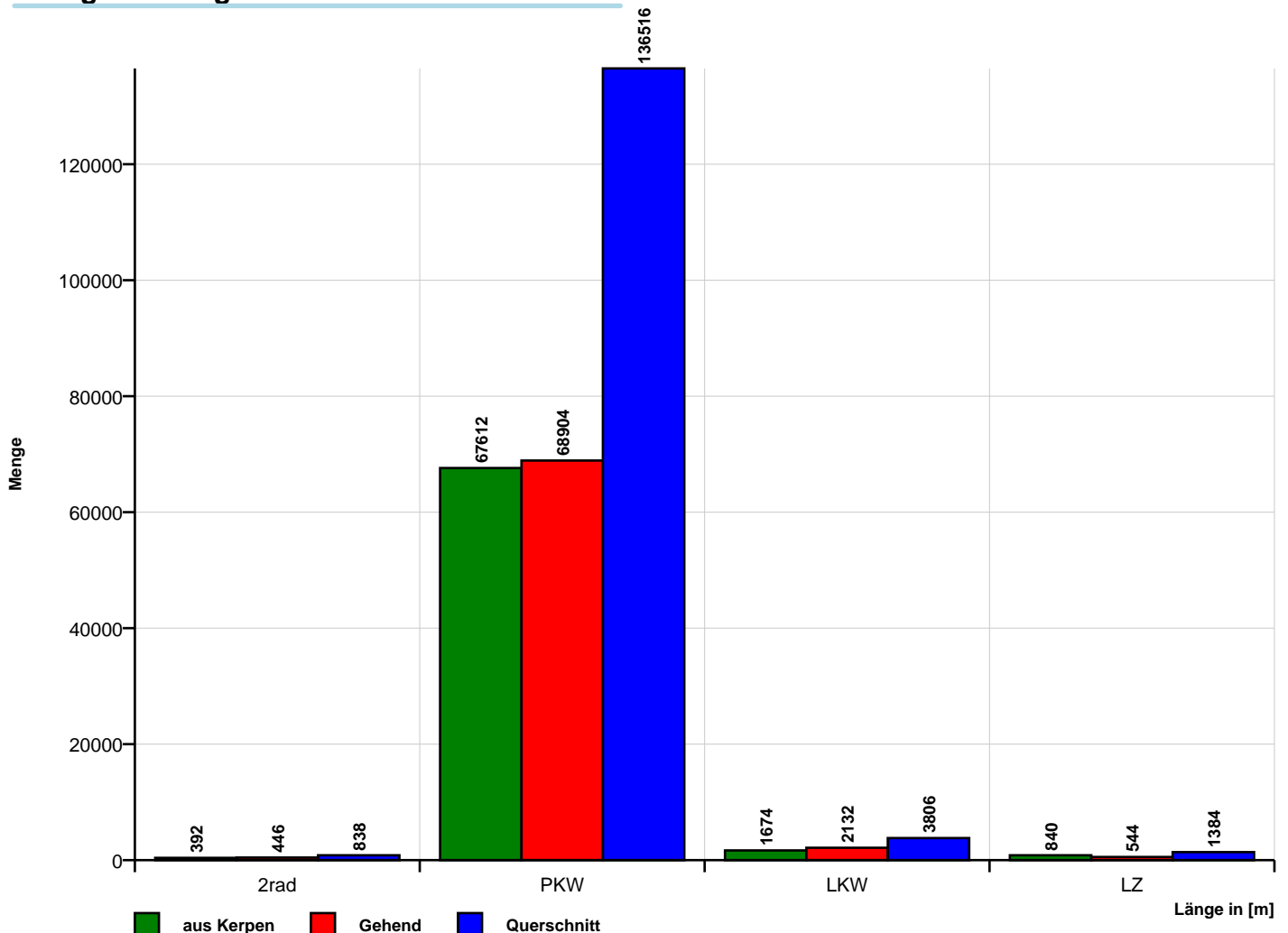

Zeit	Σ	2rad	PKW	LKW	LZ	10	20	30	40	50	60	70	80	90	100	110	>110	VMin	VAvG	VMax	V15	V50	V85
26.04.2017 10:00	36	0	36	0	0	0	0	0	4	10	16	6	0	0	0	0	0	33	52	65	47	52	62
26.04.2017 11:00	1386	4	1262	92	28	2	4	4	2	256	764	282	62	8	2	0	0	10	56	93	49	56	64
26.04.2017 12:00	1354	4	1260	66	24	0	2	6	14	212	670	344	96	8	0	2	0	15	57	104	50	57	66
26.04.2017 13:00	1362	4	1276	46	36	0	0	4	8	178	688	370	104	8	0	2	0	27	58	101	51	57	67
26.04.2017 14:00	1554	6	1472	60	16	0	2	6	14	396	740	304	84	8	0	0	0	13	56	88	48	55	64
26.04.2017 15:00	1782	16	1664	60	42	0	2	2	48	554	836	288	44	8	0	0	0	18	54	85	46	53	62
26.04.2017 16:00	1954	6	1894	42	12	0	2	0	24	438	1022	364	86	16	0	2	0	14	56	101	49	55	64
26.04.2017 17:00	1872	2	1836	24	10	0	0	10	18	342	954	430	106	12	0	0	0	21	57	86	50	57	65
26.04.2017 18:00	1572	10	1534	14	14	0	0	0	16	294	688	420	136	12	6	0	0	37	58	99	49	57	67
26.04.2017 19:00	1222	4	1204	8	6	0	0	0	2	136	522	384	144	30	2	2	0	40	60	101	51	60	70
26.04.2017 20:00	782	0	766	12	4	0	0	0	2	96	308	244	104	22	2	2	2	35	61	129	51	60	71
26.04.2017 21:00	552	0	540	8	4	0	0	0	2	56	218	174	86	10	6	0	0	39	62	94	51	61	71
26.04.2017 22:00	430	2	426	2	0	0	0	0	4	42	162	132	66	10	14	0	0	37	63	100	52	61	73
26.04.2017 23:00	118	4	110	4	0	0	0	0	2	6	30	40	20	10	8	2	0	31	67	103	55	65	81

[Mi, 26 April]	Σ	2rad	PKW	LKW	LZ	10	20	30	40	50	60	70	80	90	100	110	>110	VMin	VAvG	VMax	V15	V50	V85
00:00-06:00	0	0	0	0	0	0	0	0	0	0	0	0	0	0	0	0	0	-	-	-	-	-	-
06:00-09:00	0	0	0	0	0	0	0	0	0	0	0	0	0	0	0	0	0	-	-	-	-	-	-
15:00-19:00	7180	34	6928	140	78	0	4	12	106	1628	3500	1502	372	48	6	2	0	14	56	101	48	55	65
06:00-22:00	15430	56	14746	432	196	2	12	32	156	2968	7426	3610	1052	142	18	10	2	10	57	129	49	56	66
00:00-24:00	15976	62	15280	438	196	2	12	32	160	3016	7618	3782	1138	162	40	12	2	10	57	129	49	56	67

Zeit	Σ	2rad	PKW	LKW	LZ	10	20	30	40	50	60	70	80	90	100	110	>110	VMin	VAvG	VMax	V15	V50	V85
27.04.2017 00:00	54	0	50	4	0	0	0	0	0	4	24	6	10	10	0	0	0	49	65	88	54	58	81
27.04.2017 01:00	30	0	30	0	0	0	0	0	0	2	4	4	12	6	0	0	2	49	75	117	53	74	84
27.04.2017 02:00	26	0	26	0	0	0	0	0	0	0	0	10	10	4	2	0	0	61	75	95	67	73	88
27.04.2017 03:00	34	0	32	2	0	0	0	0	0	2	10	4	8	6	4	0	0	49	73	100	56	71	88
27.04.2017 04:00	70	0	66	2	2	0	0	0	0	8	12	24	10	12	0	2	2	46	69	114	51	68	84
27.04.2017 05:00	434	4	404	22	4	0	0	2	0	8	136	152	100	32	4	0	0	30	66	98	54	65	75
27.04.2017 06:00	806	2	752	46	6	0	0	0	4	68	308	252	138	28	6	0	2	35	63	134	53	62	73
27.04.2017 07:00	1630	12	1530	60	28	0	0	0	20	290	840	362	106	12	0	0	0	33	57	90	50	56	66
27.04.2017 08:00	1494	4	1398	70	22	0	0	0	10	268	798	332	68	14	2	2	0	38	57	105	50	55	65
27.04.2017 09:00	1252	2	1174	50	26	0	0	4	22	202	614	310	86	8	4	2	0	24	58	102	49	56	66
27.04.2017 10:00	1588	6	1440	94	48	2	4	0	32	378	788	320	56	8	0	0	0	8	55	87	48	55	64
27.04.2017 11:00	1658	6	1508	90	54	0	4	0	26	348	826	384	64	6	0	0	0	15	56	88	49	55	64
27.04.2017 12:00	1768	4	1590	124	50	0	0	0	10	336	872	440	108	2	0	0	0	39	57	84	49	56	66
27.04.2017 13:00	1728	8	1588	80	52	0	0	4	6	262	912	442	90	10	2	0	0	21	58	97	50	57	65
27.04.2017 14:00	1882	14	1714	92	62	0	4	10	54	460	948	334	58	14	0	0	0	13	55	87	47	54	62
27.04.2017 15:00	2004	12	1862	88	42	0	0	2	32	400	1042	436	70	18	4	0	0	30	56	100	49	55	64
27.04.2017 16:00	2140	18	2066	46	10	0	2	0	24	348	1132	530	96	8	0	0	0	12	57	86	50	56	64
27.04.2017 17:00	1964	4	1916	34	10	0	6	6	12	286	1076	436	116	26	0	0	0	11	57	88	50	56	66
27.04.2017 18:00	1696	2	1662	24	8	0	0	0	12	296	790	428	144	22	4	0	0	37	58	98	50	57	67
27.04.2017 19:00	1216	6	1192	10	8	0	0	2	0	110	600	384	98	22	0	0	0	30	60	89	52	59	68
27.04.2017 20:00	766	6	748	4	8	0	0	0	2	76	330	198	126	30	4	0	0	39	61	96	52	59	73
27.04.2017 21:00	454	0	446	2	6	0	0	0	0	28	176	150	74	24	2	0	0	45	63	97	54	62	75
27.04.2017 22:00	318	2	314	0	2	0	0	0	0	16	96	102	66	26	8	2	2	44	66	114	55	65	77
27.04.2017 23:00	182	4	176	0	2	0	0	2	0	4	44	56	40	22	12	2	0	26	69	110	55	68	84

[Do, 27 April]	Σ	2rad	PKW	LKW	LZ	10	20	30	40	50	60	70	80	90	100	110	>110	VMin	VAvG	VMax	V15	V50	V85
00:00-06:00	648	4	608	30	6	0	0	2	0	24	186	200	150	70	10	2	4	30	67	117	54	67	80
06:00-09:00	3930	18	3680	176	56	0	0	0	34	626	1946	946	312	54	8	2	2	33	58	134	50	57	68
15:00-19:00	7806	36	7508	192	70	0	8	8	80	1330	4040	1830	428	74	8	0	0	11	57	100	50	56	65
06:00-22:00	24046	106	22586	914	440	2	20	28	266	4156	12052	5738	1498	252	28	4	2	8	57	134	50	56	66
00:00-24:00	25194	116	23684	944	450	2	20	32	266	4200	12378	6096	1754	370	58	10	8	8	58	134	50	57	67

Zeit	Σ	2rad	PKW	LKW	LZ	10	20	30	40	50	60	70	80	90	100	110	>110	VMin	VAvG	VMax	V15	V50	V85
28.04.2017 00:00	68	0	66	0	2	0	0	0	0	0	4	20	34	4	6	0	0	52	74	100	64	73	80
28.04.2017 01:00	50	0	50	0	0	0	0	0	0	0	8	4	18	4	8	6	2	56	80	113	59	77	101
28.04.2017 02:00	32	0	32	0	0	0	0	0	0	2	2	4	16	2	2	2	2	46	80	166	62	76	97
28.04.2017 03:00	34	0	34	0	0	0	0	0	0	0	8	10	8	4	4	0	0	53	72	97	59	70	83
28.04.2017 04:00	80	0	74	2	4	0	0	0	0	10	2	26	20	10	6	6	0	44	72	108	61	73	92
28.04.2017 05:00	442	6	414	12	10	0	0	2	2	26	118	146	98	32	10	8	0	22	66	108	54	66	78
28.04.2017 06:00	700	4	654	26	16	0	0	2	2	34	262	252	110	34	4	0	0	30	63	100	54	62	73
28.04.2017 07:00	1364	10	1280	50	24	0	6	2	4	178	728	328	96	20	0	2	0	14	58	109	51	57	66
28.04.2017 08:00	1380	4	1288	68	20	0	0	8	20	316	696	260	74	6	0	0	0	23	56	90	48	55	64
28.04.2017 09:00	1316	0	1250	54	12	0	0	0	2	232	672	342	60	6	2	0	0	35	57	92	50	56	65
28.04.2017 10:00	1436	4	1370	46	16	0	0	0	12	224	748	338	90	20	2	2	0	39	58	101	50	57	65
28.04.2017 11:00	1470	8	1388	60	14	2	0	0	0	226	718	390	114	18	0	2	0	10	58	101	50	57	68
28.04.2017 12:00	1572	4	1478	70	20	0	2	2	34	206	820	386	94	24	4	0	0	12	58	97	50	57	66
28.04.2017 13:00	1640	8	1556	58	18	0	0	0	14	156	848	484	122	12	2	2	0	36	59	101	51	58	68
28.04.2017 14:00	1956	6	1872	62	16	0	2	16	30	282	966	502	134	22	2	0	0	19	58	94	50	57	66
28.04.2017 15:00	1954	12	1866	60	16	0	0	12	18	252	994	520	138	20	0	0	0	24	58	86	51	57	66
28.04.2017 16:00	2104	6	2058	28	12	0	0	2	2	266	1122	570	140	2	0	0	0	26	58	82	51	57	65
28.04.2017 17:00	1724	6	1678	30	10	0	0	2	4	152	898	520	132	12	2	2	0	29	59	102	52	58	67
28.04.2017 18:00	1624	8	1590	22	4	0	2	0	6	162	732	498	200	22	2	0	0	17	60	93	52	59	70
28.04.2017 19:00	1216	6	1188	14	8	0	4	0	2	160	506	370	132	36	4	2	0	16	60	104	51	59	70
28.04.2017 20:00	774	4	762	2	6	0	0	0	0	78	290	238	130	28	4	4	2	43	63	117	52	61	74
28.04.2017 21:00	560	4	544	6	6	0	0	0	2	42	196	212	76	22	4	6	0	38	63	104	53	62	73
28.04.2017 22:00	420	0	416	2	2	0	0	0	0	20	138	150	84	22	6	0	0	46	65	97	55	65	75
28.04.2017 23:00	304	0	300	4	0	0	0	0	2	12	86	118	52	24	2	6	2	39	66	118	55	65	77

[Fr, 28 April]	Σ	2rad	PKW	LKW	LZ	10	20	30	40	50	60	70	80	90	100	110	>110	VMin	VAvG	VMax	V15	V50	V85
00:00-06:00	706	6	670	14	16	0	0	2	2	38	142	210	194	56	36	22	4	22	70	166	55	69	82
06:00-09:00	3444	18	3222	144	60	0	6	12	26	528	1686	840	280	60	4	2	0	14	58	109	50	57	68
15:00-19:00	7406	32	7192	140	42	0	2	16	30	832	3746	2108	610	56	4	2	0	17	59	102	51	58	67
06:00-22:00	22790	94	21822	656	218	2	16	46	152	2966	11196	6210	1842	304	32	22	2	10	59	117	51	57	68
00:00-24:00	24220	100	23208	676	236	2	16	48	156	3036	11562	6688	2172	406	76	50	8	10	59	166	51	58	69

Zeit	Σ	2rad	PKW	LKW	LZ	10	20	30	40	50	60	70	80	90	100	110	>110	VMin	VAvG	VMax	V15	V50	V85
29.04.2017 00:00	222	0	212	4	6	0	0	0	0	2	68	88	30	22	10	0	2	45	67	114	57	65	81
29.04.2017 01:00	116	0	110	4	2	0	0	0	0	6	26	32	16	20	12	4	0	43	71	110	55	69	88
29.04.2017 02:00	86	0	84	2	0	0	0	0	0	4	14	20	18	16	10	2	2	47	75	113	60	74	92
29.04.2017 03:00	48	0	48	0	0	0	0	0	0	0	12	10	8	8	4	6	0	54	76	109	58	71	97
29.04.2017 04:00	72	2	58	10	2	0	0	0	0	2	22	10	18	10	4	6	0	48	72	105	57	75	89
29.04.2017 05:00	172	0	166	6	0	0	0	0	0	0	28	68	44	16	10	6	0	51	71	104	59	70	83
29.04.2017 06:00	240	4	218	12	6	0	0	0	2	18	70	78	40	22	6	2	2	32	66	118	54	65	80
29.04.2017 07:00	344	2	324	14	4	0	2	0	0	22	134	102	64	12	6	0	2	17	64	124	53	62	75
29.04.2017 08:00	674	4	636	30	4	0	0	0	2	48	308	202	86	26	2	0	0	38	61	99	52	59	71
29.04.2017 09:00	1150	8	1090	44	8	0	2	0	2	154	484	354	122	22	4	4	2	14	60	111	51	59	69
29.04.2017 10:00	1506	14	1444	40	8	0	8	4	4	196	722	430	126	14	2	0	0	12	59	91	51	57	68
29.04.2017 11:00	1688	6	1646	32	4	0	2	4	16	230	758	504	154	20	0	0	0	15	59	89	51	58	67
29.04.2017 12:00	1820	20	1754	34	12	0	8	14	22	204	908	528	120	16	0	0	0	13	58	84	51	58	67
29.04.2017 13:00	1592	4	1550	34	4	0	2	0	4	140	680	584	164	16	2	0	0	13	60	93	52	60	69
29.04.2017 14:00	1700	14	1644	36	6	0	12	6	0	152	810	518	182	16	2	2	0	13	60	101	52	58	69
29.04.2017 15:00	1508	14	1466	28	0	0	2	0	8	150	696	512	134	6	0	0	0	12	60	84	52	59	68
29.04.2017 16:00	1270	14	1246	4	6	0	0	2	2	106	556	446	134	24	0	0	0	24	61	89	52	60	69
29.04.2017 17:00	1362	10	1326	16	10	0	2	2	6	104	630	434	150	30	4	0	0	15	61	92	52	60	70
29.04.2017 18:00	1298	10	1272	12	4	0	0	0	22	130	482	466	150	42	4	2	0	33	61	101	52	61	71
29.04.2017 19:00	1056	6	1038	8	4	0	0	0	6	92	416	356	146	28	10	2	0	34	62	109	52	61	71
29.04.2017 20:00	698	6	684	8	0	0	2	0	2	38	208	292	120	24	8	2	2	15	64	111	53	63	73
29.04.2017 21:00	532	2	524	0	6	0	0	0	0	20	170	190	116	36	0	0	0	43	65	90	55	65	74
29.04.2017 22:00	340	8	326	2	4	0	0	0	0	20	94	128	66	24	4	2	2	45	66	113	55	65	77
29.04.2017 23:00	238	2	230	2	4	0	0	2	2	14	94	64	40	8	6	6	2	28	65	135	53	62	77

[Sa, 29 April]	Σ	2rad	PKW	LKW	LZ	10	20	30	40	50	60	70	80	90	100	110	>110	VMin	VAvG	VMax	V15	V50	V85
00:00-06:00	716	2	678	26	10	0	0	0	0	14	170	228	134	92	50	24	4	43	71	114	57	68	86
06:00-09:00	1258	10	1178	56	14	0	2	0	4	88	512	382	190	60	14	2	4	17	63	124	52	61	74
15:00-19:00	5438	48	5310	60	20	0	4	4	38	490	2364	1858	568	102	8	2	0	12	60	101	52	60	69
06:00-22:00	18438	138	17862	352	86	0	42	32	98	1804	8032	5996	2008	354	50	14	8	12	60	124	52	60	69
00:00-24:00	19732	150	19096	382	104	0	42	34	100	1852	8390	6416	2248	478	110	46	16	12	61	135	52	60	70

Zeit	Σ	2rad	PKW	LKW	LZ	10	20	30	40	50	60	70	80	90	100	110	>110	VMin	VAvG	VMax	V15	V50	V85
30.04.2017 00:00	184	2	180	0	2	0	0	0	2	12	34	54	52	20	2	2	6	40	70	118	53	69	81
30.04.2017 01:00	150	0	150	0	0	0	0	0	2	10	34	36	32	16	16	4	0	36	70	107	53	67	89
30.04.2017 02:00	104	0	100	4	0	0	0	0	0	4	20	40	26	12	0	2	0	47	68	105	57	68	80
30.04.2017 03:00	58	0	58	0	0	0	0	0	0	0	12	14	12	8	8	4	0	54	76	108	58	73	92
30.04.2017 04:00	40	0	38	2	0	0	0	0	0	0	2	12	6	14	4	2	0	55	78	103	63	81	94
30.04.2017 05:00	62	0	62	0	0	0	0	0	0	0	2	28	24	4	0	4	0	54	73	108	64	71	80
30.04.2017 06:00	98	0	96	2	0	0	0	0	0	0	20	28	28	16	4	2	0	52	72	109	59	71	85
30.04.2017 07:00	102	2	98	2	0	0	0	0	0	6	26	40	12	14	0	4	0	43	67	107	53	65	81
30.04.2017 08:00	200	6	188	4	2	0	4	0	0	18	66	74	24	4	8	2	0	12	62	101	51	61	73
30.04.2017 09:00	406	8	384	12	2	0	2	6	2	38	108	154	84	10	2	0	0	16	63	92	52	63	74
30.04.2017 10:00	574	10	560	4	0	0	0	4	0	32	268	160	92	16	0	2	0	25	61	102	52	60	73
30.04.2017 11:00	726	20	690	14	2	0	8	2	6	66	260	250	104	20	10	0	0	13	61	99	52	61	72
30.04.2017 12:00	834	24	804	6	0	2	14	0	8	84	330	288	94	10	2	2	0	9	60	110	51	60	69
30.04.2017 13:00	858	30	820	4	4	4	6	2	12	78	300	298	136	22	0	0	0	10	61	90	52	61	72
30.04.2017 14:00	894	24	862	8	0	0	8	6	4	132	372	276	80	10	6	0	0	12	59	98	50	59	69
30.04.2017 15:00	792	14	768	6	4	2	8	4	10	110	366	214	64	14	0	0	0	8	58	85	50	58	67
30.04.2017 16:00	884	14	856	12	2	0	2	0	4	130	398	248	82	12	6	0	2	11	59	122	50	57	68
30.04.2017 17:00	822	14	802	2	4	2	2	0	6	52	314	338	88	18	2	0	0	10	61	92	53	61	70
30.04.2017 18:00	774	18	750	6	0	0	0	8	0	88	318	228	98	22	8	4	0	23	61	104	51	60	71
30.04.2017 19:00	762	0	752	6	4	0	0	0	0	42	288	292	98	30	10	2	0	43	63	110	53	62	72
30.04.2017 20:00	550	8	538	4	0	0	0	0	0	22	188	212	104	24	0	0	0	45	64	90	54	63	74
30.04.2017 21:00	416	10	396	6	4	0	0	0	4	28	124	150	86	20	0	4	0	34	64	109	54	64	76
30.04.2017 22:00	392	0	386	6	0	0	0	0	0	24	112	140	72	32	8	4	0	41	66	105	55	64	77
30.04.2017 23:00	228	0	224	0	4	0	0	0	0	12	66	78	42	12	10	2	6	42	68	120	56	65	79

[So, 30 April]	Σ	2rad	PKW	LKW	LZ	10	20	30	40	50	60	70	80	90	100	110	>110	VMin	VAvG	VMax	V15	V50	V85
00:00-06:00	598	2	588	6	2	0	0	0	4	26	104	184	152	74	30	18	6	36	71	118	56	70	85
06:00-09:00	400	8	382	8	2	0	4	0	0	24	112	142	64	34	12	8	0	12	66	109	53	65	78
15:00-19:00	3272	60	3176	26	10	4	12	12	20	380	1396	1028	332	66	16	4	2	8	60	122	51	59	69
06:00-22:00	9692	202	9364	98	28	10	54	32	56	926	3746	3250	1274	262	58	22	2	8	61	122	52	61	71
00:00-24:00	10910	204	10562	110	34	10	54	32	60	988	4028	3652	1540	380	106	46	14	8	62	122	52	61	73

Zeit	Σ	2rad	PKW	LKW	LZ	10	20	30	40	50	60	70	80	90	100	110	>110	VMin	VAvG	VMax	V15	V50	V85
01.05.2017 00:00	220	4	216	0	0	0	0	0	0	8	68	68	46	14	6	4	6	46	68	133	54	67	79
01.05.2017 01:00	184	0	176	8	0	0	0	0	0	10	36	42	50	16	14	8	8	44	73	119	57	71	92
01.05.2017 02:00	144	0	142	2	0	0	0	0	0	4	38	36	26	16	12	8	4	42	73	131	54	68	92
01.05.2017 03:00	122	0	118	4	0	0	0	0	0	6	14	40	24	14	10	8	6	48	76	125	60	71	93
01.05.2017 04:00	84	0	80	4	0	0	0	0	0	8	10	14	16	20	8	6	2	49	76	115	57	75	95
01.05.2017 05:00	104	0	104	0	0	0	0	0	0	2	12	22	38	18	4	2	6	46	75	116	61	74	86
01.05.2017 06:00	84	2	76	4	2	0	0	0	0	4	12	34	22	8	4	0	0	46	69	95	56	68	80
01.05.2017 07:00	96	4	90	2	0	0	0	0	0	2	26	40	20	2	4	2	0	49	67	102	56	66	76
01.05.2017 08:00	122	0	120	2	0	0	0	0	0	8	44	30	32	6	2	0	0	44	65	96	53	65	77
01.05.2017 09:00	288	0	278	8	2	0	0	4	2	36	86	104	44	8	2	0	2	24	62	111	51	62	72
01.05.2017 10:00	376	0	376	0	0	0	0	0	2	28	126	138	66	14	0	2	0	39	63	103	54	63	73
01.05.2017 11:00	494	0	484	8	2	0	0	0	2	30	194	200	58	8	2	0	0	40	62	92	54	61	70
01.05.2017 12:00	594	4	582	8	0	0	2	2	0	34	222	210	92	26	6	0	0	13	63	98	54	62	73
01.05.2017 13:00	684	0	668	10	6	0	0	0	0	64	254	230	108	22	6	0	0	42	62	97	52	61	72
01.05.2017 14:00	806	0	800	6	0	0	2	0	0	46	314	308	118	16	2	0	0	16	62	92	54	62	71
01.05.2017 15:00	850	0	838	12	0	0	0	2	8	60	262	332	148	26	6	4	2	25	63	119	53	63	73
01.05.2017 16:00	894	0	876	12	6	0	0	0	4	36	318	374	124	28	6	4	0	36	63	106	54	62	71
01.05.2017 17:00	946	2	940	4	0	0	0	4	0	54	340	332	170	42	2	2	0	21	63	107	54	62	73
01.05.2017 18:00	920	6	904	10	0	0	2	4	2	44	318	346	166	30	6	2	0	17	63	107	54	63	73
01.05.2017 19:00	746	0	738	8	0	0	0	0	4	22	272	256	148	36	6	2	0	39	64	102	55	62	74
01.05.2017 20:00	548	4	540	0	4	0	2	0	2	12	170	246	88	22	4	2	0	15	64	102	55	64	73
01.05.2017 21:00	366	0	364	2	0	0	0	4	0	18	116	122	86	20	0	0	0	22	64	90	56	64	75
01.05.2017 22:00	204	0	204	0	0	0	0	0	0	2	46	76	48	24	6	0	2	49	69	115	58	67	81
01.05.2017 23:00	120	4	110	0	6	0	0	0	2	0	26	44	34	12	2	0	0	31	68	94	58	67	79

[Mo, 1 Mai]	Σ	2rad	PKW	LKW	LZ	10	20	30	40	50	60	70	80	90	100	110	>110	VMin	VAvG	VMax	V15	V50	V85
00:00-06:00	858	4	836	18	0	0	0	0	0	38	178	222	200	98	54	36	32	42	73	133	56	69	90
06:00-09:00	302	6	286	8	2	0	0	0	0	14	82	104	74	16	10	2	0	44	67	102	56	66	78
15:00-19:00	3610	8	3558	38	6	0	2	10	14	194	1238	1384	608	126	20	12	2	17	63	119	54	63	73
06:00-22:00	8814	22	8674	96	22	0	8	20	26	498	3074	3302	1490	314	58	20	4	13	63	119	54	62	73
00:00-24:00	9996	30	9824	114	28	0	8	20	28	538	3324	3644	1772	448	120	56	38	13	64	133	54	63	74

Zeit	Σ	2rad	PKW	LKW	LZ	10	20	30	40	50	60	70	80	90	100	110	>110	VMin	VAvG	VMax	V15	V50	V85
02.05.2017 00:00	42	0	42	0	0	0	0	0	0	4	8	8	12	6	2	2	0	48	71	101	55	71	87
02.05.2017 01:00	24	0	24	0	0	0	0	0	2	2	2	6	0	8	2	2	0	39	74	101	45	84	98
02.05.2017 02:00	22	0	20	0	2	0	0	0	0	2	6	6	2	2	2	2	0	50	70	105	52	63	94
02.05.2017 03:00	48	0	48	0	0	0	0	0	2	2	6	14	12	8	0	2	2	39	73	134	56	71	90
02.05.2017 04:00	74	0	72	2	0	0	0	0	0	2	4	22	20	20	2	2	2	50	76	113	63	76	87
02.05.2017 05:00	440	4	416	14	6	0	0	0	0	26	134	200	56	22	2	0	0	46	64	93	54	63	71
02.05.2017 06:00	788	10	736	30	12	0	0	2	4	54	302	312	90	22	2	0	0	25	62	91	54	61	70
02.05.2017 07:00	1444	6	1358	64	16	0	2	10	4	178	730	398	104	12	6	0	0	16	59	94	51	58	67
02.05.2017 08:00	1256	6	1192	48	10	0	0	0	6	202	662	316	62	4	4	0	0	31	57	92	50	56	66
02.05.2017 09:00	1312	4	1222	76	10	0	0	0	12	198	702	326	72	0	2	0	0	31	57	92	50	56	65
02.05.2017 10:00	1428	6	1352	60	10	0	0	2	2	250	716	368	74	12	4	0	0	22	58	92	50	56	66
02.05.2017 11:00	1454	12	1378	54	10	0	2	2	12	222	720	384	102	10	0	0	0	11	58	90	50	57	67
02.05.2017 12:00	1440	8	1386	42	4	0	0	0	0	220	738	370	108	2	2	0	0	41	58	99	50	57	67
02.05.2017 13:00	1488	8	1400	68	12	0	2	0	2	132	770	470	104	8	0	0	0	11	59	85	52	58	67
02.05.2017 14:00	1636	2	1568	52	14	0	0	0	16	258	774	466	100	22	0	0	0	33	58	90	50	57	67
02.05.2017 15:00	1750	0	1680	56	14	0	0	0	14	266	874	444	134	18	0	0	0	33	58	87	50	57	66
02.05.2017 16:00	2050	2	2006	36	6	0	0	0	26	420	1028	482	80	12	0	0	2	32	56	117	49	55	65
02.05.2017 17:00	1990	8	1948	30	4	0	0	4	30	502	1008	360	78	6	2	0	0	26	55	94	48	54	64
02.05.2017 18:00	1598	20	1552	14	12	0	2	0	4	210	764	428	164	16	8	2	0	11	59	103	51	58	69
02.05.2017 19:00	1018	6	996	12	4	0	0	0	2	132	432	328	102	18	4	0	0	34	60	98	51	59	69
02.05.2017 20:00	658	0	652	6	0	0	0	0	0	46	280	198	108	22	2	2	0	41	62	102	53	61	72
02.05.2017 21:00	390	4	380	0	6	0	0	0	2	40	136	124	66	18	4	0	0	38	62	92	52	61	73
02.05.2017 22:00	306	4	300	2	0	0	0	2	0	18	108	116	46	8	4	2	2	27	63	111	53	62	72
02.05.2017 23:00	128	4	122	2	0	0	0	0	4	4	36	50	24	8	2	0	0	36	65	99	55	65	77

[Di, 2 Mai]	Σ	2rad	PKW	LKW	LZ	10	20	30	40	50	60	70	80	90	100	110	>110	VMin	VAvG	VMax	V15	V50	V85
00:00-06:00	650	4	622	16	8	0	0	0	4	38	160	256	102	66	10	10	4	39	67	134	55	65	80
06:00-09:00	3488	22	3286	142	38	0	2	12	14	434	1694	1026	256	38	12	0	0	16	59	94	51	58	68
15:00-19:00	7388	30	7186	136	36	0	2	4	74	1398	3674	1714	456	52	10	2	2	11	57	117	49	56	66
06:00-22:00	21700	102	20806	648	144	0	8	20	136	3330	10636	5774	1548	202	40	4	2	11	58	117	50	57	67
00:00-24:00	22784	114	21850	668	152	0	8	22	144	3390	10940	6196	1720	284	56	16	8	11	59	134	50	57	67

Zeit	Σ	2rad	PKW	LKW	LZ	10	20	30	40	50	60	70	80	90	100	110	>110	VMin	VAvg	VMax	V15	V50	V85
03.05.2017 00:00	66	2	60	4	0	0	0	0	0	2	12	30	8	14	0	0	0	48	68	86	57	66	82
03.05.2017 01:00	42	0	42	0	0	0	0	0	0	2	8	16	10	4	2	0	0	46	68	97	55	68	78
03.05.2017 02:00	24	4	20	0	0	0	0	0	0	2	4	8	2	8	0	0	0	48	69	87	56	69	82
03.05.2017 03:00	28	0	28	0	0	0	0	0	0	2	6	8	6	4	2	0	0	49	69	97	53	67	81
03.05.2017 04:00	78	0	70	4	4	0	0	0	0	4	14	28	20	6	2	4	0	49	69	110	56	68	81
03.05.2017 05:00	432	4	416	10	2	0	0	0	2	16	138	160	94	12	10	0	0	34	65	97	55	64	75
03.05.2017 06:00	792	10	746	26	10	0	0	2	4	62	328	280	96	16	4	0	0	30	61	93	53	61	70
03.05.2017 07:00	1494	6	1402	66	20	0	0	0	12	200	832	380	60	10	0	0	0	31	57	86	51	56	64
03.05.2017 08:00	1252	4	1198	44	6	0	0	0	8	218	614	302	90	14	4	2	0	31	58	106	49	56	67
03.05.2017 09:00	1358	2	1284	46	26	0	0	0	4	224	676	352	86	14	2	0	0	40	58	91	50	57	65
03.05.2017 10:00	1286	2	1236	32	16	0	2	0	14	214	628	354	64	8	0	0	2	15	58	112	50	57	65
03.05.2017 11:00	1356	4	1260	64	28	0	0	0	4	242	690	322	88	8	2	0	0	38	57	93	50	57	66
03.05.2017 12:00	1386	4	1314	54	14	0	0	4	10	168	718	364	104	18	0	0	0	27	58	89	51	57	67
03.05.2017 13:00	1354	8	1274	46	26	0	0	4	10	182	638	410	98	8	2	2	0	21	59	106	51	58	67
03.05.2017 14:00	1618	4	1562	34	18	0	2	0	22	218	798	454	112	12	0	0	0	14	58	90	51	57	67
03.05.2017 15:00	1166	8	1100	44	14	0	0	0	26	190	560	290	92	8	0	0	0	33	58	87	50	57	66

[Mi, 3 Mai]	Σ	2rad	PKW	LKW	LZ	10	20	30	40	50	60	70	80	90	100	110	>110	VMin	VAvg	VMax	V15	V50	V85
00:00-06:00	670	10	636	18	6	0	0	0	2	28	182	250	140	48	16	4	0	34	66	110	55	65	77
06:00-09:00	3538	20	3346	136	36	0	0	2	24	480	1774	962	246	40	8	2	0	30	58	106	51	57	67
15:00-19:00	1166	8	1100	44	14	0	0	0	26	190	560	290	92	8	0	0	0	33	58	87	50	57	66
06:00-22:00	13062	52	12376	456	178	0	4	10	114	1918	6482	3508	890	116	14	4	2	14	58	112	50	57	67
00:00-24:00	13732	62	13012	474	184	0	4	10	116	1946	6664	3758	1030	164	30	8	2	14	59	112	50	57	67