

Autor

Institution	Stadt Kerpen
Abteilung	16.2 Verkehrsplanung
Straße	Jahnplatz 1
PLZ	50171
Stadt	Kerpen
Land	Deutschland
Ansprechpartner	Michael Strehling
Telefon	+49-2237-58277
E-Mail	michael.strehling@stadt-kerpen.de

Erstellt mit **DataCollect Webreporter** Version 1.0 am 04.10.2016 17:16:40

Messstelle

Name	L162 Koelner Str
Rtg. kommend (Name)	L163
Rtg. gehend (Name)	Kerpen Mitte
Vmax StVO	50
Kommentar	Querung Erft
Gerätetyp	SDR Traffic+

Zeitbereich

Startdatum	16.09.2016 11:00
Enddatum	22.09.2016 20:59
Tage	Mo, Di, Mi, Do, Fr, Sa, So
Zeitintervall	60 Minuten
Zeitfenster / Tag	00:00 - 23:59

Längenklassen

[L in m]

Querschnitt		L163					Kerpen Mitte				
Zeit	Σ	Σ	2rad	PKW	LKW	LZ	Σ	2rad	PKW	LKW	LZ
00:00-06:00	3892	2434	64	2304	42	24	1458	4	1386	56	12
06:00-09:00	15220	8252	106	7682	356	108	6968	40	6526	306	96
15:00-19:00	42126	20120	216	19468	306	130	22006	174	21182	546	104
06:00-22:00	119236	58416	554	55922	1460	480	60820	400	58120	1816	484
00:00-24:00	126014	62314	632	59668	1506	508	63700	408	60888	1894	510

Geschwindigkeitskennzahlen

[V in km/h]

	Vmin	Vmax	Vavg	V15	V50	V85	Vexc %
Querschnitt	6	147	61	52	60	71	90.4
L163	6	147	62	53	61	72	92.2
Kerpen Mitte	10	126	60	52	60	69	88.5

Beschreibungen

Vmin: Minimale Geschwindigkeit

Vmax: Maximale Geschwindigkeit

Vavg: Durchschnittliche Geschwindigkeit

V15: Grenzggeschwindigkeit für die ersten 15% der Fahrzeuge

V50: Grenzggeschwindigkeit für die ersten 50% der Fahrzeuge

V85: Grenzggeschwindigkeit für die ersten 85% der Fahrzeuge

Vexc %: Geschwindigkeitsüberschreitung in %

Autor

Institution	Stadt Kerpen
Abteilung	16.2 Verkehrsplanung
Straße	Jahnplatz 1
PLZ	50171
Stadt	Kerpen
Land	Deutschland
Ansprechpartner	Michael Strehling
Telefon	+49-2237-58277
E-Mail	michael.strehling@stadt-kerpen.de

Erstellt mit **DataCollect Webreporter** Version 1.0 am 04.10.2016 17:16:40

Messstelle

Name	L162 Koelner Str
Rtg. kommend (Name)	L163
Rtg. gehend (Name)	Kerpen Mitte
Vmax StVO	50
Kommentar	Querung Erft
Gerätetyp	SDR Traffic+

Zeitbereich

Startdatum	16.09.2016 11:00
Enddatum	22.09.2016 20:59
Tage	Mo, Di, Mi, Do, Fr, Sa, So
Zeitintervall	60 Minuten
Zeitfenster / Tag	00:00 - 23:59

Verkehrsmengen Ganglinie

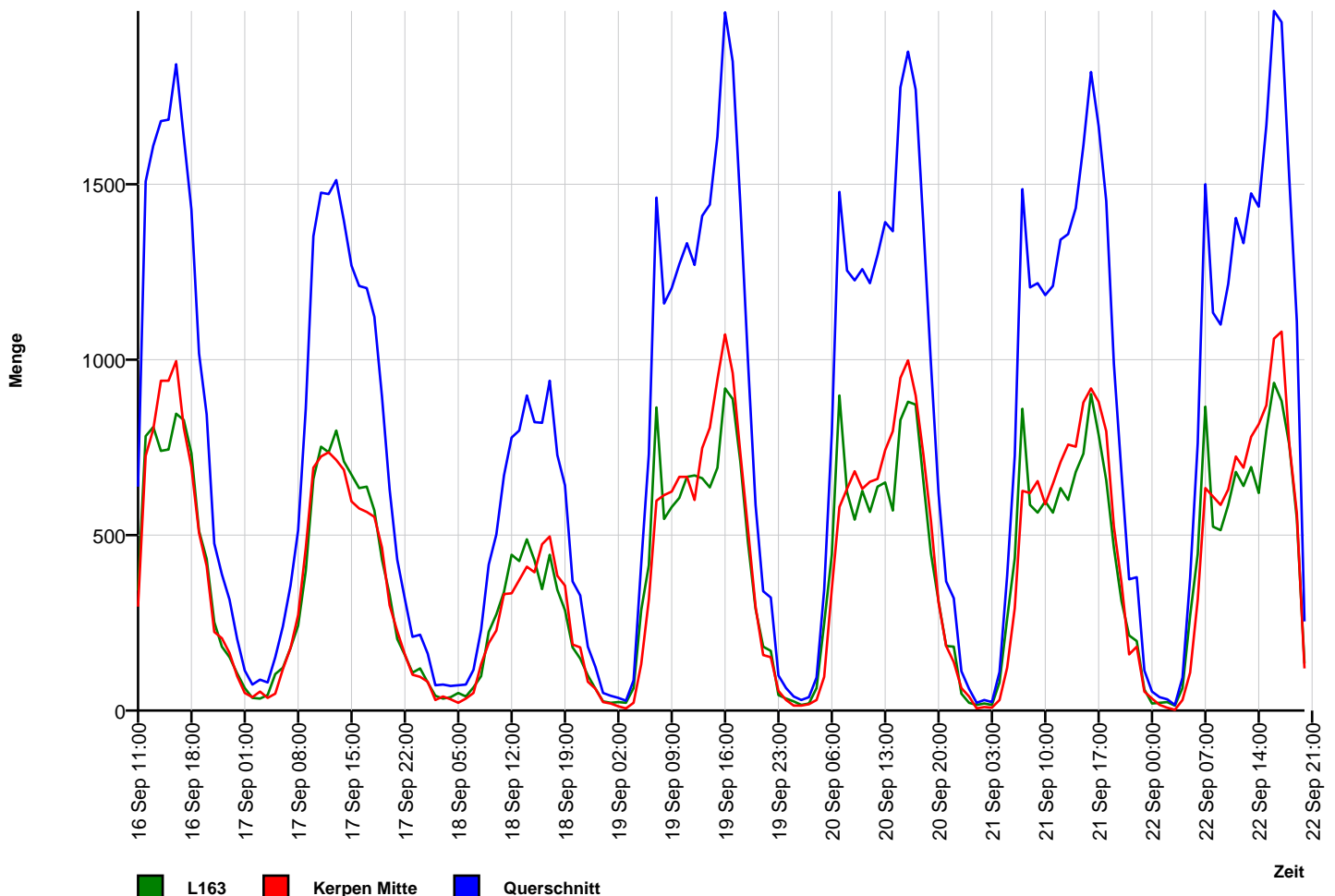

Autor

Institution	Stadt Kerpen
Abteilung	16.2 Verkehrsplanung
Straße	Jahnplatz 1
PLZ	50171
Stadt	Kerpen
Land	Deutschland
Ansprechpartner	Michael Strehling
Telefon	+49-2237-58277
E-Mail	michael.strehling@stadt-kerpen.de

Erstellt mit **DataCollect Webreporter** Version 1.0 am 04.10.2016 17:16:40

Messstelle

Name	L162 Koelner Str
Rtg. kommend (Name)	L163
Rtg. gehend (Name)	Kerpen Mitte
Vmax StVO	50
Kommentar	Querung Erft
Gerätetyp	SDR Traffic+

Zeitbereich

Startdatum	16.09.2016 11:00
Enddatum	22.09.2016 20:59
Tage	Mo, Di, Mi, Do, Fr, Sa, So
Zeitintervall	60 Minuten
Zeitfenster / Tag	00:00 - 23:59

Geschwindigkeits-Histogramm

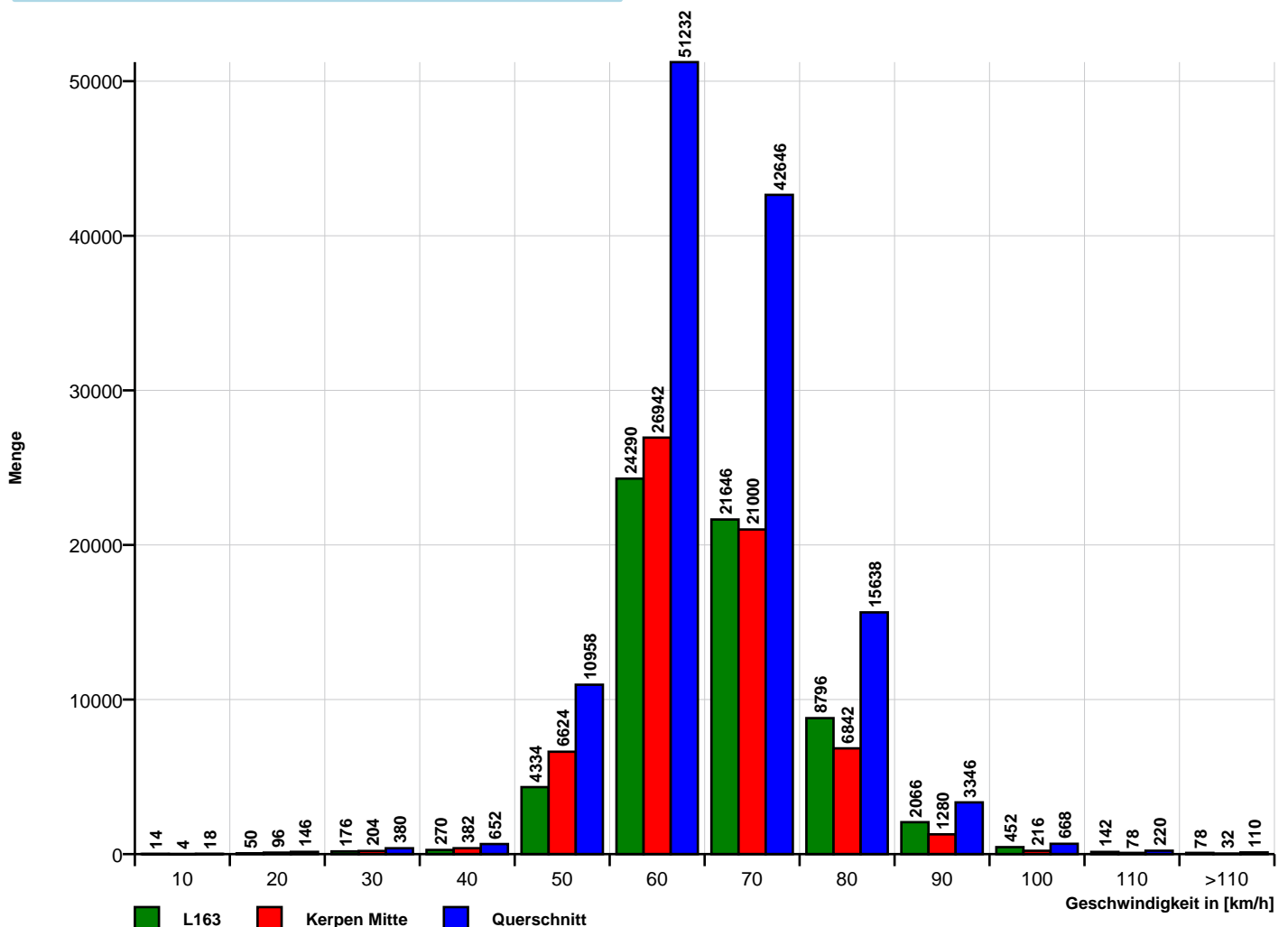

Autor

Institution	Stadt Kerpen
Abteilung	16.2 Verkehrsplanung
Straße	Jahnplatz 1
PLZ	50171
Stadt	Kerpen
Land	Deutschland
Ansprechpartner	Michael Strehling
Telefon	+49-2237-58277
E-Mail	michael.strehling@stadt-kerpen.de

Erstellt mit **DataCollect Webreporter** Version 1.0 am 04.10.2016 17:16:40

Messstelle

Name	L162 Koelner Str
Rtg. kommend (Name)	L163
Rtg. gehend (Name)	Kerpen Mitte
Vmax StVO	50
Kommentar	Querung Erft
Gerätetyp	SDR Traffic+

Zeitbereich

Startdatum	16.09.2016 11:00
Enddatum	22.09.2016 20:59
Tag	Mo, Di, Mi, Do, Fr, Sa, So
Zeitintervall	60 Minuten
Zeitfenster / Tag	00:00 - 23:59

Längen-Histogramm

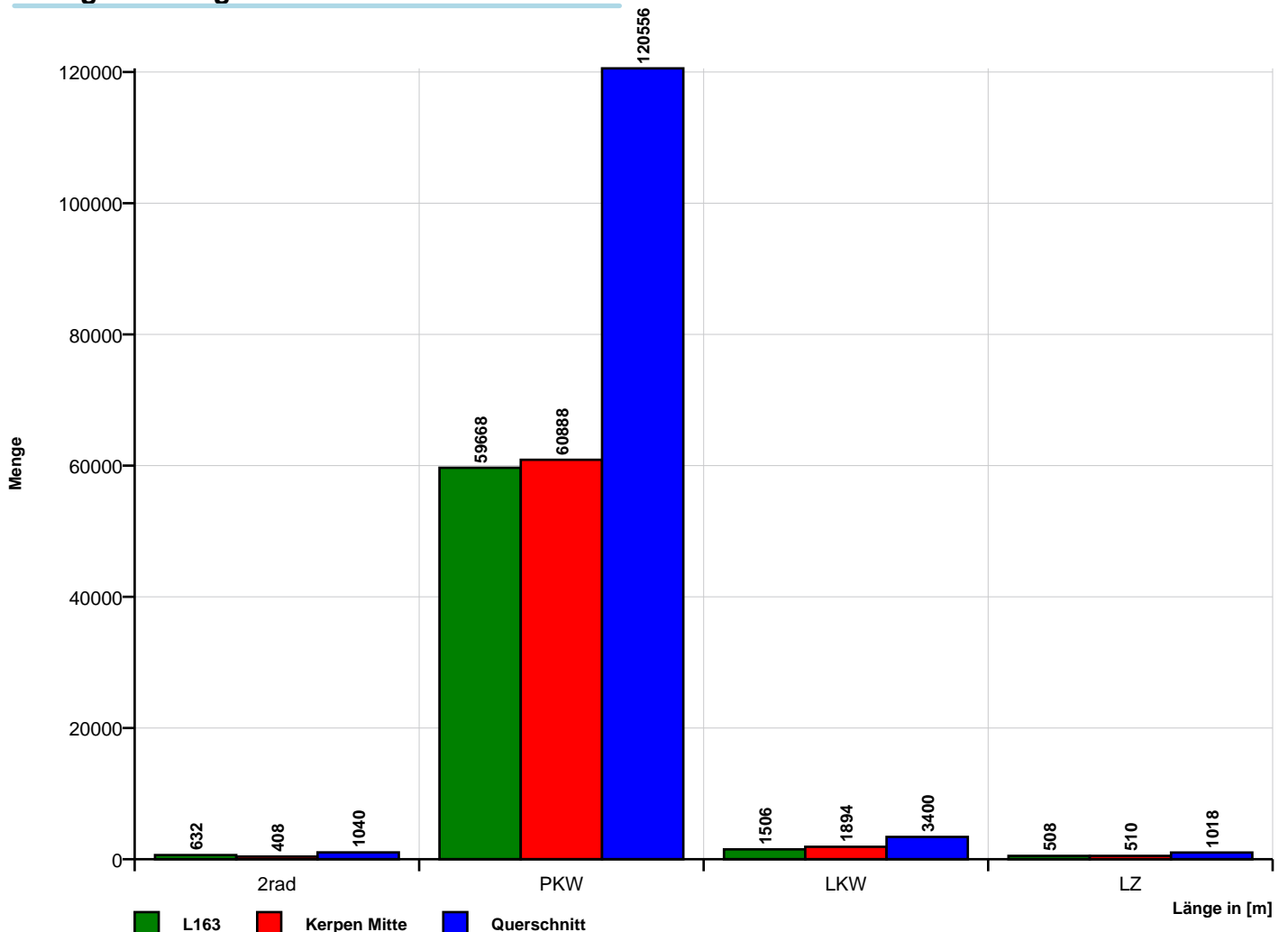

Zeit	Σ	2rad	PKW	LKW	LZ	10	20	30	40	50	60	70	80	90	100	110	>110	VMin	VAvg	VMax	V15	V50	V85
16.09.2016 11:00	638	0	600	32	6	0	0	2	12	142	272	168	42	0	0	0	0	21	57	77	48	57	66
16.09.2016 12:00	1508	8	1432	50	18	0	0	0	2	138	738	494	116	16	4	0	0	37	60	96	52	59	68
16.09.2016 13:00	1610	14	1534	44	18	0	2	2	10	118	620	626	210	18	4	0	0	17	61	100	53	61	70
16.09.2016 14:00	1680	12	1610	44	14	0	0	0	4	176	766	548	164	20	0	2	0	34	60	107	52	59	69
16.09.2016 15:00	1684	12	1610	50	12	0	2	0	4	118	760	554	210	32	4	0	0	15	61	98	53	60	70
16.09.2016 16:00	1842	8	1778	44	12	0	2	32	32	198	822	592	140	18	4	2	0	14	59	106	51	58	68
16.09.2016 17:00	1634	4	1598	28	4	0	2	6	2	114	686	604	188	24	6	2	0	17	61	108	53	61	70
16.09.2016 18:00	1428	10	1406	8	4	0	2	20	4	94	594	502	156	46	6	4	0	20	61	106	52	61	70
16.09.2016 19:00	1018	8	996	8	6	0	2	0	10	60	408	376	134	18	6	4	0	11	62	109	53	61	71
16.09.2016 20:00	844	6	826	8	4	0	0	0	0	68	284	292	156	26	12	6	0	43	64	106	54	62	73
16.09.2016 21:00	476	6	462	2	6	0	0	0	0	10	140	158	116	36	12	0	4	47	67	113	56	66	77
16.09.2016 22:00	388	8	378	0	2	0	2	0	2	6	112	140	78	34	10	2	2	14	67	115	56	64	77
16.09.2016 23:00	316	0	308	2	6	0	0	0	0	8	76	124	82	20	2	0	4	46	67	118	55	67	76

[Fr, 16 Sept.]	Σ	2rad	PKW	LKW	LZ	10	20	30	40	50	60	70	80	90	100	110	>110	VMin	VAvg	VMax	V15	V50	V85
00:00-06:00	0	0	0	0	0	0	0	0	0	0	0	0	0	0	0	0	0	-	-	-	-	-	-
06:00-09:00	0	0	0	0	0	0	0	0	0	0	0	0	0	0	0	0	0	-	-	-	-	-	-
15:00-19:00	6588	34	6392	130	32	0	8	58	42	524	2862	2252	694	120	20	8	0	14	60	108	52	60	69
06:00-22:00	14362	88	13852	318	104	0	12	62	80	1236	6090	4914	1632	254	58	20	4	11	61	113	52	60	70
00:00-24:00	15066	96	14538	320	112	0	14	62	82	1250	6278	5178	1792	308	70	22	10	11	61	118	52	60	70

Zeit	Σ	2rad	PKW	LKW	LZ	10	20	30	40	50	60	70	80	90	100	110	>110	VMin	VAvG	VMax	V15	V50	V85
17.09.2016 00:00	204	0	202	0	2	0	0	0	0	4	30	88	50	12	14	4	2	46	71	118	58	69	82
17.09.2016 01:00	114	2	112	0	0	0	0	0	0	4	26	34	24	12	10	4	0	41	71	110	57	67	88
17.09.2016 02:00	74	0	74	0	0	0	0	0	0	2	12	14	14	14	8	8	2	46	77	117	59	77	98
17.09.2016 03:00	88	0	82	6	0	0	0	0	0	0	4	34	22	8	10	0	10	57	78	124	64	72	96
17.09.2016 04:00	80	4	70	6	0	0	0	2	2	4	16	18	28	4	2	4	0	29	69	107	58	69	80
17.09.2016 05:00	152	0	140	6	6	0	0	0	0	6	28	50	34	22	12	0	0	49	70	98	57	69	82
17.09.2016 06:00	240	4	216	14	6	0	0	0	0	6	62	82	56	24	8	0	2	45	68	115	55	67	79
17.09.2016 07:00	356	4	334	12	6	0	0	0	0	20	94	118	80	34	8	2	0	42	66	104	54	66	78
17.09.2016 08:00	514	0	486	24	4	0	2	0	0	24	174	196	92	24	2	0	0	15	64	92	54	63	74
17.09.2016 09:00	860	6	820	26	8	0	2	0	2	80	338	264	142	28	4	0	0	15	62	95	52	61	72
17.09.2016 10:00	1352	6	1312	34	0	0	0	4	8	92	602	440	176	24	0	4	2	23	61	121	53	60	71
17.09.2016 11:00	1476	2	1432	30	12	0	0	4	4	114	670	508	148	24	2	0	2	22	61	111	52	60	69
17.09.2016 12:00	1472	6	1436	28	2	0	2	0	0	114	668	498	144	40	4	2	0	19	61	109	53	60	70
17.09.2016 13:00	1512	20	1470	16	6	0	0	4	6	156	636	524	144	38	4	0	0	26	61	92	52	60	69
17.09.2016 14:00	1396	8	1368	18	2	0	2	0	0	96	556	540	158	42	2	0	0	12	62	92	54	61	70
17.09.2016 15:00	1268	22	1228	18	0	0	8	6	6	98	532	436	156	20	6	0	0	11	61	98	52	60	70
17.09.2016 16:00	1210	14	1180	16	0	0	2	0	0	56	424	496	180	46	2	2	2	14	63	126	54	62	72
17.09.2016 17:00	1204	14	1162	24	4	0	6	22	2	46	432	472	180	38	2	0	4	12	62	122	54	62	71
17.09.2016 18:00	1122	12	1080	22	8	0	0	0	12	78	414	392	166	44	16	0	0	37	63	96	53	62	73
17.09.2016 19:00	894	8	878	8	0	2	8	10	8	80	334	284	136	30	2	0	0	7	61	96	52	61	71
17.09.2016 20:00	630	8	610	10	2	2	0	0	2	30	194	258	100	30	8	6	0	10	64	107	55	63	73
17.09.2016 21:00	430	0	426	4	0	0	0	0	0	36	136	142	78	24	8	4	2	43	65	111	53	63	76
17.09.2016 22:00	318	0	316	2	0	0	0	0	2	18	94	102	66	20	12	2	2	38	66	115	55	64	78
17.09.2016 23:00	210	0	206	4	0	0	0	0	0	14	62	82	34	14	4	0	0	48	65	98	52	64	75

[Sa, 17 Sept.]	Σ	2rad	PKW	LKW	LZ	10	20	30	40	50	60	70	80	90	100	110	>110	VMin	VAvG	VMax	V15	V50	V85
00:00-06:00	712	6	680	18	8	0	0	2	2	20	116	238	172	72	56	20	14	29	72	124	58	69	87
06:00-09:00	1110	8	1036	50	16	0	2	0	0	50	330	396	228	82	18	2	2	15	65	115	55	64	77
15:00-19:00	4804	62	4650	80	12	0	16	28	20	278	1802	1796	682	148	26	2	6	11	62	126	53	62	72
06:00-22:00	15936	134	15438	304	60	4	32	50	50	1126	6266	5650	2136	510	78	20	14	7	62	126	53	61	71
00:00-24:00	17176	140	16640	328	68	4	32	52	54	1178	6538	6072	2408	616	150	42	30	7	62	126	53	62	72

Zeit	Σ	2rad	PKW	LKW	LZ	10	20	30	40	50	60	70	80	90	100	110	>110	VMin	VAvG	VMax	V15	V50	V85
18.09.2016 00:00	216	0	210	6	0	0	0	0	0	4	46	86	42	20	2	10	6	48	70	127	58	67	82
18.09.2016 01:00	162	0	162	0	0	0	0	0	0	4	26	50	46	12	16	2	6	46	73	118	59	71	90
18.09.2016 02:00	72	0	72	0	0	0	0	0	0	2	12	16	24	8	2	8	0	49	74	109	58	73	88
18.09.2016 03:00	74	0	74	0	0	0	2	0	2	4	18	16	14	10	8	0	0	11	67	97	52	67	89
18.09.2016 04:00	70	0	68	2	0	0	0	0	0	0	18	18	8	8	6	4	8	51	78	147	57	70	105
18.09.2016 05:00	72	0	72	0	0	0	0	0	0	4	12	8	22	16	6	4	0	49	75	107	57	78	86
18.09.2016 06:00	74	0	68	6	0	0	0	0	0	4	8	22	26	12	2	0	0	47	71	97	59	71	83
18.09.2016 07:00	116	0	114	2	0	0	0	0	0	4	26	34	42	10	0	0	0	49	68	89	57	66	77
18.09.2016 08:00	230	2	226	2	0	0	2	0	2	8	66	72	60	16	2	2	0	17	66	105	56	65	77
18.09.2016 09:00	416	0	412	4	0	0	0	0	4	26	132	176	60	12	4	2	0	32	64	103	54	63	72
18.09.2016 10:00	502	6	494	2	0	0	2	0	0	20	174	190	102	12	2	0	0	14	64	95	55	63	72
18.09.2016 11:00	670	8	654	4	4	0	0	2	2	36	206	278	114	30	2	0	0	29	64	93	55	63	73
18.09.2016 12:00	778	18	754	6	0	0	4	0	0	28	254	316	152	18	4	2	0	11	64	102	55	63	73
18.09.2016 13:00	798	4	790	2	2	0	0	2	2	38	246	310	166	32	2	0	0	29	64	94	54	64	74
18.09.2016 14:00	898	6	890	2	0	0	2	0	2	38	244	408	164	30	10	0	0	12	64	97	56	64	73
18.09.2016 15:00	822	8	802	10	2	0	6	0	0	24	242	326	184	28	10	2	0	13	65	105	55	64	75
18.09.2016 16:00	820	12	802	6	0	2	2	2	2	38	250	310	180	28	2	4	0	10	64	102	55	64	75
18.09.2016 17:00	940	6	924	6	4	0	0	2	0	88	404	306	116	22	2	0	0	28	61	96	52	60	70
18.09.2016 18:00	728	12	714	2	0	0	2	0	0	34	200	280	154	52	6	0	0	15	66	97	55	65	77
18.09.2016 19:00	642	4	632	6	0	0	0	0	0	26	176	262	138	28	10	2	0	42	66	102	56	65	74
18.09.2016 20:00	368	2	358	8	0	0	0	0	6	8	62	132	114	36	8	0	2	34	69	113	57	69	78
18.09.2016 21:00	328	2	320	4	2	0	0	0	0	12	64	110	104	30	6	2	0	43	69	101	58	69	78
18.09.2016 22:00	182	2	180	0	0	0	0	0	4	6	28	64	52	20	0	6	2	35	70	111	57	70	81
18.09.2016 23:00	124	0	120	2	2	0	0	0	0	8	18	36	40	10	8	4	0	46	71	110	56	72	84

[So, 18 Sept.]	Σ	2rad	PKW	LKW	LZ	10	20	30	40	50	60	70	80	90	100	110	>110	VMin	VAvG	VMax	V15	V50	V85
00:00-06:00	666	0	658	8	0	0	2	0	2	18	132	194	156	74	40	28	20	11	72	147	57	70	89
06:00-09:00	420	2	408	10	0	0	2	0	2	16	100	128	128	38	4	2	0	17	67	105	57	66	78
15:00-19:00	3310	38	3242	24	6	2	10	4	2	184	1096	1222	634	130	20	6	0	10	64	105	54	63	74
06:00-22:00	9130	90	8954	72	14	2	20	8	20	432	2754	3532	1876	396	72	16	2	10	65	113	55	64	75
00:00-24:00	10102	92	9912	82	16	2	22	8	26	464	2932	3826	2124	500	120	54	24	10	65	147	55	64	75

Zeit	Σ	2rad	PKW	LKW	LZ	10	20	30	40	50	60	70	80	90	100	110	>110	VMin	VAvG	VMax	V15	V50	V85
19.09.2016 00:00	50	0	50	0	0	0	0	0	0	4	4	10	16	8	2	2	4	44	76	113	55	75	91
19.09.2016 01:00	42	0	40	2	0	0	0	0	0	0	0	10	12	14	4	0	2	61	80	123	64	77	90
19.09.2016 02:00	36	0	36	0	0	0	0	0	0	0	2	10	10	4	8	2	0	51	77	104	65	75	93
19.09.2016 03:00	28	2	26	0	0	0	2	0	0	0	6	6	8	4	0	2	0	19	69	102	58	71	84
19.09.2016 04:00	86	0	82	2	2	0	0	0	0	4	6	16	28	24	4	2	2	46	76	116	65	75	87
19.09.2016 05:00	418	10	390	14	4	0	0	2	2	4	76	160	128	30	12	4	0	30	69	104	59	69	78
19.09.2016 06:00	730	12	682	30	6	0	2	0	0	34	232	290	124	40	8	0	0	18	64	93	55	64	74
19.09.2016 07:00	1462	20	1384	36	22	0	0	0	4	142	652	494	140	26	4	0	0	38	60	96	52	60	69
19.09.2016 08:00	1160	10	1066	62	22	0	0	12	4	168	480	324	156	16	0	0	0	23	59	90	50	59	70
19.09.2016 09:00	1204	10	1118	62	14	0	4	2	10	148	474	408	136	20	2	0	0	14	60	91	51	60	70
19.09.2016 10:00	1272	6	1208	44	14	0	2	0	6	170	552	396	126	18	2	0	0	13	59	91	51	59	68
19.09.2016 11:00	1332	6	1246	60	20	0	0	0	2	150	640	426	102	12	0	0	0	40	59	90	51	59	67
19.09.2016 12:00	1270	2	1196	50	22	2	0	2	0	152	610	388	96	16	4	0	0	8	59	98	51	58	68
19.09.2016 13:00	1410	4	1338	54	14	2	2	0	4	158	618	480	120	24	2	0	0	6	60	92	51	59	68
19.09.2016 14:00	1442	8	1376	48	10	0	2	0	14	126	638	450	182	30	0	0	0	15	61	90	52	60	70
19.09.2016 15:00	1636	16	1554	50	16	0	2	0	2	152	770	564	132	10	2	2	0	16	60	101	52	59	67
19.09.2016 16:00	1990	26	1918	34	12	0	2	6	16	188	890	700	176	10	2	0	0	15	60	92	52	59	68
19.09.2016 17:00	1850	22	1802	20	6	0	0	0	2	200	870	582	180	14	2	0	0	40	60	91	52	59	68
19.09.2016 18:00	1444	10	1400	22	12	0	0	4	26	122	602	502	160	22	6	0	0	23	60	94	52	60	69
19.09.2016 19:00	998	10	974	10	4	0	0	2	4	38	372	380	154	32	8	4	4	24	63	115	55	63	73
19.09.2016 20:00	586	2	570	10	4	2	0	0	0	20	170	234	118	34	4	2	2	10	66	117	56	65	75
19.09.2016 21:00	340	0	334	4	2	0	0	0	0	0	76	124	100	32	8	0	0	51	69	98	58	68	79
19.09.2016 22:00	322	0	316	6	0	0	0	0	0	2	46	156	66	42	8	2	0	50	70	101	61	68	81
19.09.2016 23:00	100	2	94	2	2	0	0	0	4	6	22	28	20	14	6	0	0	31	67	92	52	66	83

[Mo, 19 Sept.]	Σ	2rad	PKW	LKW	LZ	10	20	30	40	50	60	70	80	90	100	110	>110	VMin	VAvG	VMax	V15	V50	V85
00:00-06:00	660	12	624	18	6	0	2	2	2	12	94	212	202	84	30	12	8	19	72	123	60	71	84
06:00-09:00	3352	42	3132	128	50	0	2	12	8	344	1364	1108	420	82	12	0	0	18	61	96	52	60	71
15:00-19:00	6920	74	6674	126	46	0	4	10	46	662	3132	2348	648	56	12	2	0	15	60	101	52	59	68
06:00-22:00	20126	164	19166	596	200	6	16	28	94	1968	8646	6742	2202	356	54	8	6	6	60	117	52	60	69
00:00-24:00	21208	178	20200	622	208	6	18	30	100	1988	8808	7138	2490	496	98	22	14	6	61	123	52	60	70

Zeit	Σ	2rad	PKW	LKW	LZ	10	20	30	40	50	60	70	80	90	100	110	>110	VMin	VAvG	VMax	V15	V50	V85
20.09.2016 00:00	64	0	62	0	2	0	0	2	0	0	10	18	18	10	6	0	0	21	71	94	58	71	85
20.09.2016 01:00	40	0	38	2	0	0	0	0	0	2	0	10	14	8	6	0	0	48	76	96	68	75	91
20.09.2016 02:00	30	0	28	2	0	0	0	0	0	0	2	4	6	6	6	4	2	52	86	116	65	88	105
20.09.2016 03:00	38	2	34	2	0	0	2	0	0	0	4	12	10	8	2	0	0	17	70	93	58	72	85
20.09.2016 04:00	94	0	86	6	2	0	0	0	0	2	24	26	28	12	0	0	2	43	69	124	58	68	80
20.09.2016 05:00	344	12	316	14	2	0	0	2	2	6	66	124	98	32	12	2	0	29	69	101	57	68	79
20.09.2016 06:00	790	18	720	44	8	0	0	2	2	42	294	270	150	24	4	2	0	27	63	104	53	62	73
20.09.2016 07:00	1478	4	1384	66	24	0	2	0	6	136	724	508	92	10	0	0	0	13	59	85	52	58	67
20.09.2016 08:00	1254	8	1160	66	20	0	0	0	4	82	588	398	142	36	2	0	2	40	61	116	53	60	70
20.09.2016 09:00	1226	8	1138	54	26	0	0	0	4	150	558	380	126	8	0	0	0	36	59	89	51	58	68
20.09.2016 10:00	1258	4	1186	58	10	0	0	2	0	210	532	398	94	22	0	0	0	27	59	90	50	59	68
20.09.2016 11:00	1218	6	1152	46	14	0	0	0	4	142	616	350	100	6	0	0	0	33	59	81	51	58	67
20.09.2016 12:00	1298	10	1228	52	8	0	0	2	22	78	572	460	142	18	4	0	0	28	61	99	53	60	69
20.09.2016 13:00	1392	6	1312	54	20	0	0	2	2	150	592	476	152	14	4	0	0	27	60	93	52	60	69
20.09.2016 14:00	1366	10	1308	38	10	0	2	6	10	136	594	428	152	36	2	0	0	15	60	94	52	59	70
20.09.2016 15:00	1776	10	1668	82	16	0	0	2	10	202	810	582	146	24	0	0	0	26	59	85	51	59	67
20.09.2016 16:00	1878	20	1792	54	12	0	0	6	18	180	870	592	182	26	4	0	0	24	60	92	51	59	69
20.09.2016 17:00	1770	10	1718	38	4	0	0	8	2	160	760	628	182	28	2	0	0	23	61	92	52	60	69
20.09.2016 18:00	1388	12	1356	16	4	0	2	2	12	106	598	488	150	20	6	2	2	12	61	115	53	60	69
20.09.2016 19:00	990	8	962	16	4	0	0	2	2	38	346	404	158	32	6	2	0	28	64	109	55	63	72
20.09.2016 20:00	620	0	612	4	4	0	0	0	0	22	138	268	142	34	10	6	0	43	67	106	57	66	77
20.09.2016 21:00	368	4	356	4	4	0	0	0	0	2	100	128	98	34	6	0	0	49	67	97	57	66	78
20.09.2016 22:00	320	2	314	4	0	0	0	0	0	12	80	102	78	34	6	8	0	43	68	110	55	67	81
20.09.2016 23:00	112	2	108	0	2	0	0	2	0	0	22	36	38	6	4	2	2	26	70	124	58	69	77

[Di, 20 Sept.]	Σ	2rad	PKW	LKW	LZ	10	20	30	40	50	60	70	80	90	100	110	>110	VMin	VAvG	VMax	V15	V50	V85
00:00-06:00	610	14	564	26	6	0	2	4	2	10	106	194	174	76	32	6	4	17	70	124	58	69	84
06:00-09:00	3522	30	3264	176	52	0	2	2	12	260	1606	1176	384	70	6	2	2	13	61	116	52	60	69
15:00-19:00	6812	52	6534	190	36	0	2	18	42	648	3038	2290	660	98	12	2	2	12	60	115	52	59	69
06:00-22:00	20070	138	19052	692	188	0	6	34	98	1836	8692	6758	2208	372	50	12	4	12	61	116	52	60	69
00:00-24:00	21112	156	20038	722	196	0	8	40	100	1858	8900	7090	2498	488	92	28	10	12	61	124	52	60	70

Zeit	Σ	2rad	PKW	LKW	LZ	10	20	30	40	50	60	70	80	90	100	110	>110	VMin	VAvG	VMax	V15	V50	V85
21.09.2016 00:00	62	0	56	2	4	0	0	0	0	2	4	12	30	10	4	0	0	50	74	94	63	77	83
21.09.2016 01:00	22	0	22	0	0	0	0	0	0	0	4	6	4	4	0	2	2	54	77	119	57	75	107
21.09.2016 02:00	30	0	30	0	0	0	0	0	0	0	0	6	10	12	0	0	2	61	80	115	65	79	87
21.09.2016 03:00	24	2	22	0	0	0	2	0	0	0	2	12	2	2	2	2	0	18	70	107	56	67	98
21.09.2016 04:00	110	10	96	2	2	0	0	0	0	6	12	36	38	12	4	0	2	43	71	128	60	71	81
21.09.2016 05:00	384	6	362	12	4	0	0	0	0	4	80	118	120	44	12	4	2	50	70	111	59	70	81
21.09.2016 06:00	726	12	676	34	4	0	0	2	2	30	268	260	130	30	4	0	0	27	64	99	54	63	74
21.09.2016 07:00	1486	10	1396	58	22	0	4	8	28	138	678	470	130	22	6	2	0	12	59	102	51	59	68
21.09.2016 08:00	1206	8	1124	62	12	0	0	2	6	142	524	404	108	18	0	2	0	21	60	102	51	59	68
21.09.2016 09:00	1218	6	1140	62	10	0	0	0	6	114	554	410	106	26	2	0	0	34	60	92	52	59	69
21.09.2016 10:00	1184	12	1102	50	20	0	2	0	4	218	582	294	76	8	0	0	0	15	58	88	49	57	66
21.09.2016 11:00	1210	14	1122	58	16	4	2	0	24	112	560	382	110	16	0	0	0	9	59	85	51	59	69
21.09.2016 12:00	1342	4	1276	54	8	0	4	16	12	164	610	408	114	12	2	0	0	12	59	95	51	59	68
21.09.2016 13:00	1358	4	1276	64	14	0	2	0	0	136	614	438	148	14	4	2	0	13	60	105	52	59	69
21.09.2016 14:00	1432	16	1342	58	16	0	2	12	10	278	676	332	112	10	0	0	0	16	57	86	49	57	66
21.09.2016 15:00	1610	12	1514	66	18	0	4	0	18	154	838	468	108	16	2	2	0	12	59	102	52	58	67
21.09.2016 16:00	1820	16	1748	42	14	0	0	20	24	278	880	496	112	10	0	0	0	22	57	88	50	57	66
21.09.2016 17:00	1666	16	1604	42	4	0	0	0	6	234	754	552	106	14	0	0	0	38	59	90	51	58	67
21.09.2016 18:00	1452	12	1410	18	12	0	4	0	2	92	588	568	164	32	2	0	0	12	62	91	53	61	70
21.09.2016 19:00	988	4	970	8	6	0	0	0	0	42	362	402	148	28	4	2	0	43	63	104	55	62	71
21.09.2016 20:00	676	0	664	10	2	0	2	6	0	20	186	252	140	62	4	4	0	19	66	106	55	65	77
21.09.2016 21:00	374	2	370	0	2	0	0	2	0	22	82	134	104	26	2	2	0	28	67	101	54	67	77
21.09.2016 22:00	380	0	376	2	2	0	0	0	0	10	78	150	82	40	12	4	4	46	69	130	56	67	81
21.09.2016 23:00	114	2	108	2	2	0	0	0	0	2	34	36	24	10	4	4	0	50	69	107	55	66	81

[Mi, 21 Sept.]	Σ	2rad	PKW	LKW	LZ	10	20	30	40	50	60	70	80	90	100	110	>110	VMin	VAvG	VMax	V15	V50	V85
00:00-06:00	632	18	588	16	10	0	2	0	0	12	102	190	204	84	22	8	8	18	71	128	59	71	84
06:00-09:00	3418	30	3196	154	38	0	4	12	36	310	1470	1134	368	70	10	4	0	12	60	102	52	60	69
15:00-19:00	6548	56	6276	168	48	0	8	20	50	758	3060	2084	490	72	4	2	0	12	59	102	51	58	68
06:00-22:00	19748	148	18734	686	180	4	26	68	142	2174	8756	6270	1916	344	32	16	0	9	60	106	51	59	69
00:00-24:00	20874	168	19806	706	194	4	28	68	142	2198	8970	6646	2226	478	70	32	12	9	60	130	51	59	70

Zeit	Σ	2rad	PKW	LKW	LZ	10	20	30	40	50	60	70	80	90	100	110	>110	VMin	VAvG	VMax	V15	V50	V85
22.09.2016 00:00	54	2	50	0	2	0	0	2	0	0	4	20	12	14	0	2	0	26	72	107	63	71	85
22.09.2016 01:00	38	0	36	2	0	0	0	0	0	0	2	16	10	4	2	2	2	52	76	116	62	71	99
22.09.2016 02:00	32	0	32	0	0	0	0	0	0	0	0	2	6	14	8	0	2	69	85	111	73	87	92
22.09.2016 03:00	16	0	16	0	0	0	0	0	0	2	4	4	4	0	2	0	0	48	66	92	51	67	77
22.09.2016 04:00	94	2	86	4	2	0	0	0	0	0	10	22	42	14	4	2	0	54	75	108	65	75	84
22.09.2016 05:00	378	14	356	6	2	0	0	0	2	6	78	118	106	48	16	4	0	35	70	109	58	69	82
22.09.2016 06:00	762	12	706	36	8	0	0	2	2	20	240	304	142	48	2	2	0	28	65	104	56	64	74
22.09.2016 07:00	1500	14	1412	52	22	0	0	0	2	132	590	582	164	30	0	0	0	31	61	89	52	61	69
22.09.2016 08:00	1134	8	1052	56	18	0	2	0	2	86	530	356	126	30	0	0	2	11	61	120	52	59	70
22.09.2016 09:00	1100	12	1032	34	22	0	0	0	6	108	514	348	96	20	8	0	0	34	60	98	52	59	69
22.09.2016 10:00	1216	8	1154	38	16	0	2	6	14	168	568	350	94	12	2	0	0	18	59	92	50	58	67
22.09.2016 11:00	1404	14	1322	54	14	0	6	22	16	152	628	462	102	12	4	0	0	11	58	95	51	58	68
22.09.2016 12:00	1332	14	1256	50	12	0	0	24	6	176	626	384	92	20	2	0	2	25	58	112	50	58	67
22.09.2016 13:00	1474	16	1354	84	20	0	2	4	8	218	664	426	116	34	0	2	0	12	59	109	50	58	68
22.09.2016 14:00	1436	6	1350	58	22	0	0	22	32	180	660	384	126	30	2	0	0	25	58	95	50	57	68
22.09.2016 15:00	1668	16	1584	50	18	0	4	16	18	260	784	412	158	14	0	2	0	20	58	110	50	58	68
22.09.2016 16:00	1994	24	1920	30	20	0	2	18	16	188	954	622	170	24	0	0	0	20	59	87	52	59	68
22.09.2016 17:00	1962	20	1900	36	6	0	4	2	8	150	886	726	160	22	2	2	0	13	60	109	52	60	68
22.09.2016 18:00	1520	14	1478	18	10	2	0	2	6	98	592	632	160	28	0	0	0	9	61	88	53	61	69
22.09.2016 19:00	1108	8	1086	6	8	0	2	0	10	74	402	420	154	34	8	2	2	12	62	114	53	62	71
22.09.2016 20:00	254	6	240	6	2	0	0	0	0	4	70	106	60	8	6	0	0	50	66	98	57	65	74

[Do, 22 Sept.]	Σ	2rad	PKW	LKW	LZ	10	20	30	40	50	60	70	80	90	100	110	>110	VMin	VAvG	VMax	V15	V50	V85
00:00-06:00	612	18	576	12	6	0	0	2	2	8	98	182	180	94	32	10	4	26	72	116	59	71	84
06:00-09:00	3398	34	3172	144	48	0	2	2	6	240	1360	1242	432	108	2	2	2	11	62	120	53	61	71
15:00-19:00	7144	74	6882	134	54	2	10	38	48	696	3216	2392	648	88	2	4	0	9	60	110	52	59	68
06:00-22:00	19864	192	18846	608	218	2	24	118	146	2014	8708	6514	1920	366	36	10	6	9	60	120	51	59	69
00:00-24:00	20476	210	19422	620	224	2	24	120	148	2022	8806	6696	2100	460	68	20	10	9	60	120	51	60	69